LA INFORMACION

DIARIO DE LA MAÑANA

San José de Costa Rica — Martes 1º de Julio de 1912 — N.º 1379

Café molido — Chocola — EL GAL

Obleas Cefálicas — CURA INSTANTANEA DEL DOLOR de CABEZA — Botica Francesa

NCHERIAS — PO — AUILEO J. ECHEVERRIA

Quedan pocos ejemplares de esta chispeante colección de poesías de sabor nacional.
Segunda edición C. 1.25. Por correo C. 1.40
Tercera edición, póstuma C. 2.50 „ „ 2.75

De venta en la Librería Española, Imprenta, Encuadernación y Fábrica de Sellos de hule de MARIA VIUDA DE LINES.
SAN JOSE Y LIMON

Lavados de agua.-Alabastina.- Pintura.-Esmaltes
HA RECIBIDO
LA PROVEEDORA
La costumbre establecida de esta casa vender en ciertas épocas del año determinados artículos á precios especialísimos
En esta sección se anunciará siempre el artículo que está en venta
Adolfo de la Guardia

Wm. Mc. Kinnon y Co. Ld.
Aberdeen, Escocia
Fabricantes de maquinarias para Café, Caña de Azúcar Cacao y Hule,
El señor HUGH H. LATIMER, Ingeniero Representante de dichos señores, se encuentra actualmente en esta República y muy gustoso atenderá cualquier consulta que se le haga con relación á instalaciones de las maquinarias citadas.
Los fabricantes arriba nombrados acaban de poner á la venta una serie de nuevas maquinarias para café, del famoso inventor alemán OKRASSA, que son lo mejor que hasta ahora se conoce.
Pídanse informes y catálogos á
Brenes & Co.,
Agentes
18 Mayo

LA MODERNA
Fábrica de Jabón á vapor, de Vila y Co
TELÉFONO 249
Jabón Amarillo caja de 50 libras netas C. 5.50
« « « « 43 á 45 libras « (peso corriente) 3.00 al contado
« Negro « « 40 « « 3.25
« amarillo « « 50 « « 3.75 á 6 meses
« « « « 43 á 45 « « (peso corriente) 3.50 días fecha
« negro « « 40 « « 3.50 factura.
Por contratos hasta por un año precios convencionales según cantidad de cajas.
1—1m.

ATLANTIC FRUIT COMPANY
Esta compañía bananera ha estado sosteniendo en Jamaica la competencia en la compra de frutas durante los últimos siete años, con grandes beneficios para los plantadores y para la riqueza pública de aquella isla. De allí no más expide seis ó siete vapores cada semana. Tiene otras empresas en Méjico, Cuba, Honduras y Nicaragua. Cuenta con una flota de más de treinta vapores para abastecerse de los bananos y con mercado en consumo en los Estados Unidos y Alemania.
Con el objeto de establecerse en Costa Rica, sobre base segura, entró en negociaciones con los Señores Lindo Bros., para comprar considerable número de fincas. Esa negociación desgraciadamente ha encontrado á última hora algun tropiezo; pero la Compañía, no obstante esas dificultades, que espera sean arregladas ó decididas satisfactoriamente, pues que esa petición por su parte está en disposición de cumplir íntegramente lo convenido, se propone desde luego, para no perder tiempo, celebrar contratos con los productores de bananos, y oye ofertas por mi medio.
El precio ofuso pagará esta Compañía será el de 34 centavos oro americano, por racimo de primera, y 16½ por racimo de segunda, en bases de calificación corrientes en el país. El pago se harvió bajar de á bordo, á la presentación, en la oficina de San José ó Limón, de los conocimientos pedidos por los empleados de la Empresa. Los bananos deberán ser pagados en las estaciones de ferrocarril de parada usual.
La Compañía dará las mayores facilidades y Ventajas para la fácil entrega de los bananos.
Cualesquiera informes que se deseen, los dará el infrascrito Agente en su oficina situada en las Arcadas.
R. C. WETMORE, Agente
24—1m.

R. CAÑAS & CIA.
.. La Mascota ..
Acaba de recibir
hierro para techos
Heno superior
SAN JOSE—COSTA RICA

EL COGNAC OTARD
ES EL REY DE LOS COGNACS

Bettina de Holst
Recibió puntos y metidos de multicolores, estilo oriental; también surtido en lecos de seda y de abalorio, pelotitas de seda, [illegible] cuciones y cuellos en seda con perlas, cualinas, bordados de [illegible] plata; puntos y metidos de guipure, bolitas bordado para vestidos, cordones, trencillas, adornos para sobreteles, bolsas de [illegible]

Noticias mundiales

NEIRO, 29.—La inaugura- del de la conferencia juri- americana tuvo lugar bajo encia provisional del dele- icano. Encargada la confe- ó presidente específico al cos, delegado del Brasil. El ro Muller, presidente ho- rindió los agradecimientos los señores delegados mani- o que abrigaba la esperanza la conferencia alentara la ar- americana. Mr. Moore, de- americano, expresó sus agra- entos en nombre de los demás os. A moción del señor Ro- Larreta, delegado argentino, legados se pusieron de pie en á la memoria de Rio Branco.

DRID, 29.—Los liberales aplau- la reforma en la reglamentación ministrativa de las Canarias, es- [illegible]

diante la práctica desmi-autono- En la Asamblea en una votación 245 contra 188 acordaron consti- ir una federación nacional de fe- ocarriles integrada con las compa- Los delegados de Gijón, Catalu- y Zaragoza propusieron la cen- ra en los asuntos políticos. Hubo ándalo y gritos de "Fuera los trai- res." La Academia de Bellas Ar- eligió académico por unanimidad señor Antonio Maujas. Las manco- unidades banquetearon á Canale- Romanones y Barroso asistie- los parlamentarios catalanes. Los vos fueron muy bien recibidos oche con gran iluminación.

BAUA, 29.—Ha regresado de rte un capitalista coruñés de ciedad minera, acompañanle in- ros que descubrieron ricos filo- seguidamente comenzaron los os de explotación. Se espera bronto habrá una importante a minera gallega que supera- a vizcaya de Chile. Han repre- uestros emigrantes porque la es mala debido á la insu- de los negros que ha paraliza- negocios. Temieron morirse abre al desembarcaban. Mu- egros huyen perseguidos por las [illegible]

ENS, 29.—Informaciones fide- aseguran que los turcos al los albaneses colocaban á guardia á los griegos murien- ciños de ellos. Cuando los hi- prisioneros descubrían que eran tes de nacionalidad, les po- de libertad.

29.—Se habla de los preli- de las negociaciones de stad griego-italianas.

OMA, 29.—El Gobierno ha descu- el contrabando de pólvora de Arabia envían empacado en ia de macarrones. Se toman pre- ciones.

ONDRES, 29.—Von Kramer, in- tor de la comunicación telefónica los trenes en movimiento, lo ha feccionado y asegura que puede ener un tren por medio del in- brico á una distancia de 8 millas. a mejora se considera de gran u- tad para evitar accidentes en los ocarriles.

NER, 29.—El aviador Valentine rumbo á Calais, estuvo per- 18 horas. Finalmente apa- en el Cabo Grisne.

PASO, 29.—Ortiz y Huerta es- tan listos para atacar á Bachimba que será flanqueada por dos columnas; una por el ala derecha, otra por la izquierda y por el centro la artillería.

Tienen confianza en el triunfo y aseguran que llegaron á Chihuahua antes de cinco días contando con que los rebeldes se van en retirada quemando los puentes. Es probable un encuentro antes de 24 horas.

CHIHUAHUA, 29.—5,000 rebeldes están bien fortificados esperando que Orozco personalmente dirija la defensa. La tropa goza de excelente ánimo y se creen inexpugnables. Hay gran expectación en esta; los extranjeros temerosos han abandonado sus casas porque creen que derrotados los rebeldes saquearán la ciudad antes de dispersarse.

SANTIAGO CUBA, 29.—Una par- [illegible] terrorizados [illegible] muertos. Aseguran que las fuerzas del general Estenoz no pueden juntarse con las de Ivonet por estar intercepetadas por fuerzas del Gobierno.

NEW YORK, 29.—El vapor "Philadelphia" procedente de la Guayra, de tránsito por San Juan de Puerto Rico, fué detenido y puesto en cuarentena y ha sido fumigadísimo temiéndose la bubónica. Las compañías Western Union and PostalTelegraphick han sido acusadas en el Estado de Arkansas por violación de la ley contra los trusts, tratando de fijar precio á los aparatos y herramientas telegráficas. La indemnización es de miles de dollars diarios desde enero de 1912 hasta junio de 1912.

CALAIS, MAINE, 29.—El vapor de excursión "Grandman" colisionó con el remolcador "York" en el río Saint Croix, hundiéndolo inmediatamente. Se ahogó la tripulación excepto el capitán; el "Grandmain" desembarcó 700 pasajeros poseídos de pánico.

PARIS, 29.—La condesa Spotlishwood Makin, organizadora del Ruling Sprit, tuvo brillante éxito anoche en el Liceo Benéfico de las instituciones de caridad italiana, bajo la presidencia honoraria de la duquesa viuda de Duzes, cuyo programa incluía un concierto. La festividad concluyó con baile. El salón estaba elegantemente decorado é iluminado; entre los concurrentes encontrábanse las duquesas de Deshoan, condesa Delfes, princesa de Gagarin y el príncipe y princesa de Kotchonbey.

LONDRES, 29.—Después de cinco semanas de prisión de los nueve meses á que fué condenado por conspiración en la conspiración de los sufragistas, Patrick Lawrence fué puesto en libertad.

ATENAS, 29.—El Memorial presentado por los moradores de las Islas del Mar Egeo, al ministro de Italia, ha sido muy comentado. "Le Patrie" dice: Los griegos no pueden permanecer indiferentes á la suerte de los habitantes del Archipiélago si á los jóvenes turcos les ha sido imposible, esas islas jamás deben volver á Turquía, exponiendo á sus habitantes á grandes represalias. El "Embroi" dice: Esas islas en el futuro deben gobernarse por sí, con su propia Cámara, con nacionalidad griega. Muchos otros periódicos dan su opinión más ó menos en los mismos términos.

LA INFORMACION
DIARIO DE LA MAÑANA
Oficinas de Redacción y Administración: Esquina Calle 5a. Norte y 1a. Avenida Este.
Apartado No. 48.
Teléfono No. 18.
Editor: A. Chaverri Matamoros
La Redacción asume la responsabilidad personal de las publicaciones no firmadas.
Imprenta Moderna
Frente á la Biblioteca Nacional

LOTERIA DEL ASILO CHAPUI
Sorteo 292 para el 7 de julio de 191
Emisión de 25,000 billetes á ¢ 4 cu divididos solamente en octavos
¢74.160 en premios

premio mayor de ¢ 20,000-00	¢ 20000-00
1 « « 4,000-00	4,000-00
1 « « 4,000-00	4,000-00
2 premios 1,000-00	2,000-00
18 « « 500-00	1,500-00
18 « « 200-00	3,600-00
18 « « 100-00	2,000-00
40 « « 50-00	2,000-00
40 aproximaciones al premio mayor (5 anteriores y 5 posteriores) á ¢ 80-00 c/u	800-00
12 aproximaciones al segundo premio (5 anteriores y 5 posteriores) de ¢ 50-00 c/u	600-00
248 terminales de las dos últimas cifras del primer premio	

NOTA:—La venta en la Tesorería es de 20 billetes en adelante con el 10 por ciento de descuento.

LA CURA DE STEARNS ALIVIA
TODA CLASE DE DOLOR DE CABEZA
PIDASE SIEMPRE LA DE STEARNS

Porque es la única legítima y la única en que se puede confiar.

LA CURA DE STEARNS
para el DOLOR de CABEZA se prepara en pequeños cachets muy fáciles de tomar que se disuelven en el acto, haciendo así su efecto instantáneo. Cura todos los dolores neurálgicos, reumatismo, Jaquecas, etc.

Aproveche la ocasión
A la una de la tarde del once de Julio próximo, el Juez Civil de Cartago venderá una buena finca, situada en Chis, de aquella provincia (cerca de la población de Juan Viñas.) Tiene una hermosa casa de habitación, potreros, terrenos de labor, bosques, buenas aguas, etc. Mide próximamente setenta manzanas y está valorada en siete mil colones.
También venderá un solar para construir, sito en la ciudad de Cartago, barrio del Carmen, valorado en doscientos cincuenta colones. Véase el aviso en el Boletin Judicial.
Informará el Lic. don Manuel Bejarano.
San José, 28 de Junio de 1912.
30—2 y 5.

RECIBO ORDENES
Para trabajos de Tapicería en la Oficina de Agencias de don José R. Hernández.
HIGINIO VILLALTA.
13—1 m.

Terreno en venta
Por la mitad de su valor se venden 2[illegible] hectáreas de un magnífico terreno, situado por Cañas Dulces del Guanacaste, á seis horas de Liberia, con buena salida por Puerto Culebra. Muy buenas maderas. Colinda por una parte con la finca el Jobo. Se vende por no poderlo atender su dueño. Otros informes en mi oficina de Agencias y Comisiones. ERNESTO ORTIZ, Comisionista. Apartado 374. Telégrafo ERTIZ. Teléfono250. 19—7 v.

¿Quiere usted duplicar su capital en corto tiempo?
Se presenta única oportunidad, comprando la conocida é inmejorable Finca en San Marcos de Tarrazú de
Paulino Ardón & Co.
constante de 25 manzanas de café nuevo en producción; 146 manzanas de potrero; aserradero completo con maquinarias modernas de aserrar, machimbrar, trapajar, cepillar, etc., movidas por fuerza motriz de agua; talleres de herrería, carpintería; grandes y espaciosos galerones para madera y café; chiqueros, caballerizas, hermosa casa de madera para habitación, id. para mandadores; servicio completo de cañería con magnífica agua potable. Tenería completa, bien montada con diez pilas y todo lo concerniente á esta clase de industria. Patio de beneficio nuevo, con abundante agua para el correteo. Gran corral para el ganado; 117 cabezas de ganado; dos manzanas de caña.
La finca está bañada por el caudaloso río "Parrita" y está situada en una de las posiciones más ventajosas y atrayentes, á una altura que proporciona una de las temperaturas más agradables é higiénicas. Está ubicada en el propio corazón de San Marcos y ofrece á la vista un panorama admirable por su belleza.
Cuenta con una numerosa clientela para la entrega de maderas, pues es el único aserradero por esos lugares que reune las necesarias condiciones de perfección. Igual cosa puede decirse con respecto á la clientela de café.
Agregado á la finca y á media hora, existe un repasto de 68 manzanas, con casa cómoda y corrales. En San Lorenzo hay 150 manzanas de montaña con maderas superiores y repastos para engorde de ganado.
Se vende por no poderla administrar personalmente.
Para informes de planos, condiciones, etc., dirigirse á Francisco Alvarado M., en el Gran Depósito de Materiales de Alfredo Marín, frente al Banco Anglo. 8—15 v. alt.

Baratillo Permanente
de Manuel Madrigal Q.
Frente al Palacio de Justicia.—100 varas al Sur del Mercado
Mercaderías frescas y precios de ocasión 20 alt

¡¡BANANERO
Vendo los siguientes lotes de terreno, ó acepto un socio capitalista para [illegible] Lote de 200 hectáreas—tercer sector—situado en la Segunda División Agrícola [illegible] Sur de la finca "La Colombiana" de la United Fruit Co. [illegible] tranvías de esta finca llegan hasta el lindero de un terreno.
Lote de 150 hectáreas, situado al Sur de la finca "Esperanza", también de la Fruit Co., y como en el primero, los cultivos y tranvías de esta finca, llegan hasta ambos terrenos son planos, tienen abundantes maderas y excelente que [illegible] para el cultivo del banano.
Solicítense más informes á RICARDO MORA FERNANDEZ—Limón, junio [illegible] 16—15 v

Sasso
Aceite puro de Oliva
Eugenio de Benedictis

United Fruit Company
Servicio de vapores á Liverpool, Inglaterra y Jamaica.
Los magníficos vapores "HEREDIA" "SIXAOLA" y "CARTAGO" con escala en Jamaica.
Estos vapores tienen todas las comodidades de las Líneas Transatlánticas y construídos de acuerdo con los últimos modelos de la arquitectura moderna.
Están habilitados con las últimas invenciones para la seguridad de la Ciencia Náutica, tal como servicio inalámbrico, quillas de pantoque, compartimientos estancos y aparatos submarinos.
Los camarotes son casi todos exteriores, y son excepcionalmente grandes, así proporcionando un viaje de lo más confortable á Liverpool, con facilidades para hacer conexiones para todas partes de Europa.
Vapor "HEREDIA" sale de Limón Junio 28.
Vapor "SIXAOLA" sale de Limón Julio 11.
Vapor "CARTAGO" sale de Limón Julio 25.
Precio por cada persona:
En Camarote, Ida, 30 Libras Esterlinas.
En Camarote, con baño Ida, 37 Libras Esterlinas.
En Camarote, de lujo Ida, 42 Libras Esterlinas.
Ida y vuelta, doble precio.
Fedid reservaciones con anticipación.
Para informes dirigirse á las Oficinas de la United Fruit Company en Limón, ó á los Sub-agentes Sres. Sasso & Pirto en San José.
2.—alt. W. E. MULLINS, Administrador.

AVISO
El Imperial Hotel invita al público en general á visitar los nuevos apartamentos que se han arreglado en las tres casas de su independencia.

VINO DE TERPINA
Cualquiera que sea la causa
específico para [illegible]

Botica del Comercio
C. A. SIL[illegible] R.
LA MAS ANTIGUA Y LA QUE [illegible] ATO VENDE
AGENCIA EXCLUSIVA DE PRO[illegible] DEL SIGLO XIX RIVAL

Inyección P[illegible]
[illegible] lo más

Propiedad de la Biblioteca Nacional de Costa Rica — Proyecto del Sistema Nacional de Bibliotecas del Ministerio de Cultura, Juventud y Deporte

...RESIONES

...ntre la Atlantic y la ... continúa en la zona del ...co: es difícil haber una infor... exacta de lo que allí sucede ... en general son contradicto... intorines que nos remiten, ... ese que en la actualidad la ... ante los tribunales que ... como lo fué al princi...

...ienio ha continuado garan... ana y otra parte sus dere... para proceder con pleno co... cento de causa, ha ordenado ... un censo de la producción determinar cuántos racimos comprar la Atlantic que no procedencia viciada, ya por ...tes los vende lo haga faltan... ...ent...pulaciones de un con... celebrado con la United, ya ... sean robados los racimos.

...sa manera se pondrá fin á los ...jos y contravembargos que se ...ntrándose en Puerto Limón ...ueva York y que mantendrá á ...s compañías en una serie de ... judiciales que no terminará ...

...medida del Gobierno que nos ...recido muy acertada, es la de ...ehir las calles en la zona ...ica y ponerlas al servicio público. Estas calles cubren una superficie más de tres mil hectáreas, ...arte de las cuales están sembradas de bananos; pero para la vida de las haciendas y para evitar ...bo de bananos y las dudas ... procedencia del mismo, ...s indispensable. De... ...s compañías por ...

...s productores para... bananos, se han reunido en esta capital, para ... defensa de sus intereses. ...ente les sonrie á ellos como ... hay una lucha de com... ...ntablada y se venden to... racimos á los mejores pre... ...ros, que siempre han tenido ... formular, han creído conveniente propicio para resolver ...ahora los conflictos del por...

...Usted ha adquirido el block de haciendas de Robertz y otras que compró Mr. Lindo en un millón doscientos mil pesos oro; es dueña de los bananos que producen las haciendas de Lindo Brothers; por consiguiente su producción propia es en la actualidad el 85 por ciento de la producción total del país; los agricultores independientes quedan solamente con un 15 por ciento y esa baja enorme de la proporción en que antes estaban es lo que los ha hecho alarmarse y unirse para la defensa de sus intereses.

Cualquiera que sean los resultados de la lucha emprendida en la actualidad, es indudable que los productores independientes obtendrán ventajas. Y en todo caso, no hay que ser pesimistas si no esperar el desarrollo de los acontecimientos en la seguridad de que Costa Rica saldrá beneficiada de esta lucha ya sea porque la Atlantic se resuelva á traer capital y establecerse en forma en el país, ya sea porque la United ponga en mejores condiciones á los productores particulares.

La perspectiva no puede por consiguiente ser mejor para el país y por eso no creemos que sea el caso de lanzarse por el camino de la violencia en el cual algunos descarian encontrarnos, sino, por el contrario, marchar pausadamente, con mucha discreción y tacto procurando obtener los mayores beneficios de este conflicto del cual no ha recibido el más pequeño daño hasta ahora Costa Rica y del cual si es posible obtener ventajas.

La mejor señal de que pueden obtenerse beneficios es la gran actividad que ha habido últimamente para la compra y venta de tierras en la zona atlántica y la unión de los bananeros particulares quienes si consiguen como lo esperamos, que se les hagan buenas concesiones, no ya en la cuestión de precio, cuestión ésta convenida y firmada en un contrato sino en la forma de recibirles su fruta y en la cantidad de la misma que les compren, habrán conseguido el mismo tiempo que muchos nuevos capitales del país y extranjeros se inviertan en la más floreciente y rica industria nacional.

La Convención Democrática

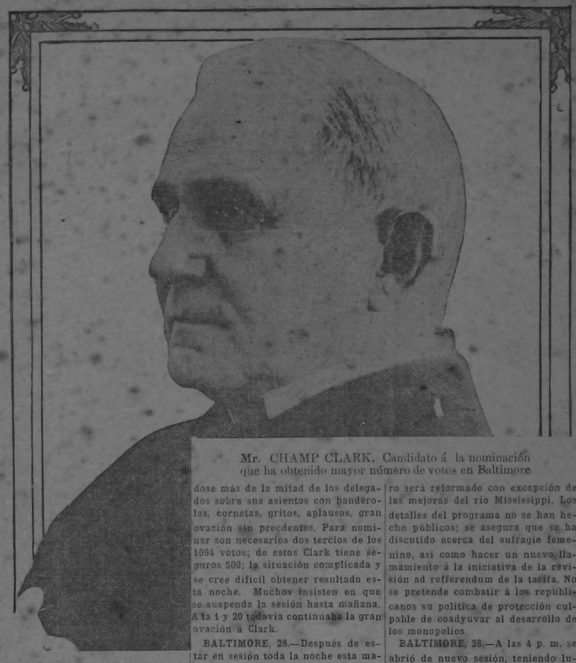

Mr. CHAMP CLARK, Candidato á la nominación que ha obtenido mayor número de votos en Baltimore

BALTIMORE, 28.—La nominación de candidato ha sido extensamente debatida. Ha habido muchos desórdenes. Es probable que no haya nominación á media noche. Alabama propuso á Underwood; fué ovacionado durante 23 minutos; á las 12 y 25, Missouri propuso á Clark; paran... dose más de la mitad de los delegados sobre sus asientos con banderolas, cornetas, gritos, aplausos, gran ovación sin precedentes. Para nominar son necesarios dos tercios de los 1094 votos; de estos Clark tiene seguros 500; la situación complicada y se cree difícil obtener resultado esta noche. Muchos insisten en que se suspenda la sesión hasta mañana. A la 1 y 20 todavía continuaba la gran ovación á Clark.

BALTIMORE, 28.—Después de estar en sesión toda la noche esta mañana á las 7 a. m. hubo la primera votación en este orden: Clark, 440; Wilson, 324; Harmon, 248; Underwood, 117; Marchall, 31; Balwin, 22; Sulzer, 2 y Bryan 1. La Convención levantó la sesión á las 7 y 20 a. m. El programa está aparentemente terminado. Contiene imperfecciones pero será reformado con excepción de las mejoras del rio Mississippi. Los detalles del programa no se han hecho públicos; se asegura que se ha discutido acerca del sufragio femenino, así como hacer un nuevo llamamiento á la iniciativa de la revisión ad refferendum de la tarifa. No se pretende combatir á los republicanos su política de protección culpable de coadyuvar al desarrollo de los monopolios.

BALTIMORE, 28.—A las 4 p. m. se abrió de nuevo sesión, teniendo lugar la segunda votación con muy pocas diferencias: Clark tuvo 446 votos y Wilson 351. Es probable que no obteniendo ninguno de ellos los dos tercios necesarios para ser nominados votarán por un candidato de transacción. Rumórase que será Bryan.

...os bananeros se asociarán ...defender sus intereses

...dos que tomaron antier en la primera ... que tuvieron en el Club Internacional

...me que les explique el ... esta reunión.

...ando con algunos baneros, ... que existe entre ellos el ... formar una unión, ó ... centro, que repre... ...es de todos los ba... ...res.

...o de interes común para ...nos dedicamos á esta clase ...ios, es por ejemplo, la cuestión de la suerte que corramos una ...vanzas los contratos vigentes ...emos con la United, y que ...u, en su mayor parte, en ja... En esta fecha quedaría ...certad, pero también en la ... de buscar quién nos compre ...ducto de nuestras fincas. ...ecios bien la fruta; pero ... responde de que la siga... ...iendo después de aquella ...el precio? No habría me... ...ver para entonces, ocurra ...rr, si formamos la "Unión" que represente una ...manal de 20 ó 30000 racimos, que ya sería estimada ... y sería en los Mercados ...or y la que mañana pos... ...a combinaciones direc... ...ter empresa extranjera ...ir de sus productos; ...unidos, nada podre... ...nada se nos estima... ...iamos valer.

...esperar el vencimien... ...mpo por delante para pensar en esas cosas y yo á eso respondo; esperar con los brazos cruzados el desarrollo de los acontecimientos es una malísima táctica.

No hay que esperar el vencimiento de los contratos; debemos unirnos, organizarnos para estar preparados para aquella fecha y no esperar á que se nos ofrezca proporciones de compras á precios bajos, somos nosotros los que debemos imponer los precios."

Hasta aquí el discurso del señor André.

Luego manifestó Mr. Walthen.— por haber interpretado mal las frases del Sr. André,— que no convenía á los bananeros ir en estos momentos contra la United.

Sin embargo, manifestó sus simpatías por la unión de los bananeros, siempre que los empeños de la sociedad no fueran contra las Compañías fruteras.

Siguió la discusión en corrillos y por último se acordó: nombrar una comisión integrada por los señores Cañas, Penny, Ernest, André y Bobertz, para que elaboraran los estatutos de la sociedad y segundo, celebrar otra reunión próximamente para discutir más ampliamente esta importante asunto.

Se nos olvidaba decir que la reunión fué convocada por el señor André y que á ella asistieron 18 ó 20 bananeros.

La Compañía Infantil de Opera no debutará el jueves

La Secretaría de Fomento recibió ayer un cablegrama de Panamá, en el que le avisa el representante de la Compañía de Opera Infantil, señor Giacobazzi, que debido á la agitación política que reina en aquella capital, no ha podido dar, entre el término que se proponía, las representaciones contratadas con el Gobierno, lo que le ha obligado á aplazar para la semana entrante su viaje á este país.

De manera, pues, que ya el debut de la compañía será en los primeros días de la semana entrante y no el próximo como se había anunciado.

Algo grave sucede

Desde el amanecer de hoy se ha advertido un movimiento inusitado en esta capital. No se encuentran dos conocidos sin decirse algo al oido, después de lo cual salen disparados en la misma dirección. Al salir de casa tropecé con un amigo quien por todo saludo me dijo: corre, hombre, corre, Pero qué pasa? hay incendio, revolución, ó ha anunciado Nolasco un terremoto? No nada de eso, pero corre. Bueno, pero á dónde y por qué. Pues á la taquilla del Variedades. Hoy es martes de moda ,el programa es sensacional y si no corres te quedarás sin localidad.

Amortización 99

DE ¢ 1.00

114 C. C. A. Shaw — Siquirres
34 Ignacio Ulloa — Ciudad
72 José Mena B. — "

AMORT. Nº 63 de ¢ 0.50

241 Liboria de Sanso — Ciudad
249 Salvador Chavarría — "
259 Clementina Ulloa — "
175 Clotilde de Chacón — "
198 David Conejo C. — "
86 Juan Ramírez — N. Amo

El Agente 2º Principal de Policía

Sastrería LONDRES Y PARIS

DR. J. AGUILAR
Médico y Cirujano

Atiende especialmente enfermedades de señoras.

Despacha en Alajuela frente al Parque de Santamaría.

28—1 m.

AVISO DE PRORROGA

La venta del famoso caballo jamaicano "Woodbark", está prorrogada hasta el día del sorteo de Lotería de julio (agosto 4), bajo las mismas condiciones que antes se publicaron.

30—6 v.

Informaciones del día

VIAJE MINISTERIAL

Salió ayer para Panamá el Secretario de Hacienda, señor Alvarado.

Va á esperar en Colón á su esposa y familia, que regresan de New York. El señor Alvarado visitará las obras del Canal.

"EL NOTICIERO"

El sábado quedó formalizada la nueva sociedad editora de "El Noticiero," que como dijimos el otro dia, la formarán los señores don Leonidas Briceño, Martin y Cruz Meza.

TELEFONEMA

Heredia, julio 1o.—Ayer formóse gran bochinche en camino de San Pedro á Barba. Herido de gravedad en la cabeza, fué el señor Agustin Gutiérrez. La herida le fué producida con una piedra.

DEFRAUDADOR?

Dice un parte de la Primera Sección de Policía: "Citado el señor X. X., empleado municipal, por sospechar la policía venda licor sin patente y en dias festivos en su casa de habitación.

Qué tal....?

Vamos á ver si el señor Presidente Municipal investiga el hecho.

FALLECIMIENTO

Atacados de paludicas y casi agonizantes, tomaron antier el tren de pasajeros del Atlántico, en Limón, dos ciudadanos que se dirigian al Hospital de esta ciudad.

Uno de ellos, Marcelino Alvarado, falleció al llegar á Cartago.

Los pasajeros presenciaron la terrible agonia de Alvarado, que fué terrible.

Cómo se permite embarcar en un tren á un enfermo así, cuando hay en Limón un Hospital donde se les atiende?

Porque eso no es prudente ni humanitario.

OTRA VICTIMA

Otra victima de la "decidia" municipal en el arreglo de las calles. Jorge Gutiérrez, cochero, con su vehiculo cayó en un hoyo de la Avenida 12; el zimbre del golpe lo hizo saltar del pescante y dió contra una piedra destrozándose la frente. La herida es seria. La policía prestóle toda clase de auxilios.

SERENATAS Y BAILES

Los hubo antier noche. En casa de Juana Moya, otra donde Isidro Suárez, un baile en casa de Emilio Alvarado, otro donde Jose J. Flores y María Josefa Moya, que contrajeron matrimonio; un invitado hurtó una serie de pañuelos de seda; otro baile de bodas en casa de Enrique Zumbado y otro donde Aquiles Sánchez, también fiesta de boda.

SIN NOVEDAD

De San Juan del Norte regresó la "Santa Rosa", que como informamos en dias pasados, fué á auxiliar al vapor "San Jacinto" que embarrancó por aquellos lugares. La "Santa Rosa" no dió con aquel vapor.

POR DESCUIDO

Una coz dió un caballo en la cara al niño Juan Antonio Linares á quien le quebró la mandibula inferior.

El pequeño está grave.

FUE TIMADA

Desconocidos timaron á la señora Rosa Castro,—dueña de un establecimiento comercial,—100 y pico de colones.

Parece mentira que haya en esta ciudad gente que todavia se deja engañar en la forma que lo hacen los timadores.

TEATRO VARIEDADES

Los notables artistas Walmar y Mary Ferny obtuvieron las más ruidosas y merecidas ovaciones en las cuatro tandas del domingo, en las cuales se agotaron las localidades. Es el éxito más colosal alcanzado en este país.

Hoy martes de moda se exhibirán dos números del Pathe Journal que registran interesantísimos números. "La revolución en China", la "Guerra Italo-Turca, la "Moda en París", "Imponentes funerales del Almirante Cuverville" "Campeonato ciclo-pedestre", "La reina de las reinas de París," "Sensacional vista de un navío arrojado á la playa por la tempestad," "Manifestaciones del pueblo italiano á los reyes después del atentado," "Entierro de los marinos muertos en un submarino inglés," "Gran manifestación patriótica en París," etc., etc.

Lunetas y butacas, 50 céntimos.

Galerías, 25 céntimos.

CARTA AL SR. RAFAEL QUIROS LOBO.

San José.

Muy señor nuestro: Ud. hace experimentos cuando quiere descubrir algo. No tiene que experimentar con pintura, porque todo el experimento se ha hecho y no hay nada más que descubrir. La pintura de plomo-y-zinc Devoe es el resultado de 150 años de experimentación. Es pura; resiste uso y mal tiempo; requiere menos galones para un trabajo; dura más, particularmente en climas cálidos y húmedos. Los esmaltes, barnices, tintes y brochas Devoe, son tan puros, seguros, alta calidad, durables, medidas completas como las pinturas Devoe. Solo acuérdese del nombre y nada más.

De Ud. atto. y s. s.

F. W. DEVOE & CO.
New York.

P. S. Guillermo R. Lahmann y José P. Rodríguez y Hno., vende nuestros productos.

67

Cablegramas de la noche

BUENOS AIRES, 30.—Discutiráse proyecto de tasa sobre valores progresivos haciendas.

Compañía Francesa naviera hará viajes para pasajeros entre Rio Janeiro, Montevideo y Burdeux.

Uruguay enviará representante á discutir asunto introducción ganado inglés.

RIO JANEIRO, 30. — Proyéctase construir cuatro monitores y cuatro cañoneros de rio y cuatro vapores de estudio de costas.

Piénsase en establecer una nueva linea ferroviaria.

VALPARAISO, 30.—Colisión trenes Parrales tuvo muchos heridos y varios quemados. Debióse á descuido telegrafista.

LONDRES, 30.—En Liverpool aparece ganado con "aftosa". Prohibióse destáce zona infestada.

Aeroplth fué detenido é insultado por una sufragista.

WASHINGTON, 30.—Mejora Ministro de Marina. Comité Nacional citó á Taft á discutir situación general.

Warner's Rust-Proof Corsets

GABINETE ELECTRICO

El único Gabinete Dental Eléctrico que permanece abierto de 7 á 9 de la noche es el del Dr. Marichal. 16

La United embargó la fruta de la Atlantic Fruit pero ésta exportó por fin el banano

La Atlantic Fruit hizo antier su segundo embarque de fruta que fué de 1.300 racimos.

La United pidió el embargo del barcaso y el Juez procedió y nombró depositario á don Victor Fabián.

Pero á continuación Fabián vendió la fruta á la Atlantic, la que la exportó.

Es decir, hizo lo que la semana pasada la United, que habiendo embarcado otro cargamento de bananos á la Atlantic y habiendo nombrado el Juez un depositario empleado de aquella Compañía, éste vendió la fruta á la United que la exportó por su propia cuenta y riesgo. Se dice que la Atlantic había embargado, en un puerto americano un cargamento fruta á la United, y aunque no estamos bien enterados del asunto, probable que el rumor carezca fundamento por este antecedente cuando la Atlantic hizo el primer embargue de fruta de Santa Marta United trató de embargar el barco de aquella compañía en los muelles de New York, pero los jueces por razones múltiples, declararon improcedente la petición y natural es suponer que igual cosa debió ocurrir á la Atlantic en caso de que pidiera el embargo de la fruta de United.

Sastrería LA PUERTA DEL SOL

Compre usted un traje hecho por treinta y cinco colones; vestirá ...

Este documento es propiedad de la Biblioteca Nacional de Costa Rica. Prohibida su reproducción total o parcial sin autorización escrita de la Dirección de Bibliotecas, Archivo Nacional y Museo Histórico Cultural.

embargado ... un pacto ... No soy d... de mi lado. El señor Pinto ... los nombres de los electores que lo eligieron. Cuando entró al recinto electoral no sabia si el Diputado iba á ser el ó don Pelico Tinoco, porque había su pliego secreto que nadie conocia y que les era entregado por el gran camarero de esa camarilla, el señor don Máximo Fernández. El pacto por el cual se me eligió fué firmado hace dos años y la electoral se mantuvo firme. El señor Fernández hacia su propaganda con sus electores y también se metia al cercado ageno mandando telegramitas, uno de los cuales yo le contesté.

Ese partido que me ha combatido, que me ha hecho la guerra, no tiene derecho de exigirme nada, que por mi parte yo he sabido y sabré conservar mi amistad con el Presidente de la República.

Se dice que el Lic. Jiménez firmó el Programa que lo llevó al Poder y es que los términos se han invertido, porque fué el Licenciado Jiménez quien le dió el triunfo al Partido y quien salvó al fernandismo del cataclismo. Si lo que había entre el fernandismo era el desbande, la disolución y D. Máximo concibió la idea de la Convención Republicana para lograr la Jefatura del Partido y resucitar, era proporcionarse la ocasión de disfrutar de los efectos de una inyección de vida. (Aplausos, patadas, bravos, hurras. El Presidente llama la atención de las barras.)

Aquí no estamos para teorizar, sino para realizar hechos prácticos.

Pero votaré con la reforma propuesta con el doctor Durán, que con juiciosa y patriótica decisión ha propuesto el término más discreto de trancisión.

PUPO.—Mi experiencia de doce años de contacto con los pueblos me ha hecho emitir opiniones que no tienen nada de engaño, nada de falso, de superficial.

La gente es muy indiferente á las cuestiones electorales, lo he visto prácticamente, en dias de elecciones. Falta mucho para sacar de su apatía á los pueblos; hay que prepararlos y darles instrucción. Entonces no será un pequeño grupo el que se interesa por el manejo de la cosa pública. Dudo que la elección de Gobernadores y Jefes Políticos popularmente sea provechosa.

GONZALEZ RUCAVADO.—Fué el primero en rechazar esta reforma. Se extiende tratando la cuestión planteada bajo un punto de vista doctrinario, extendiendo su discurso en defensa de la reforma, porque prefiere se haga su avance en este sentido ya que no habían de predominar sus ideas al respecto.

Vamos alentando los pueblos; que vayan progresando. Vamos saliendo de las cosas viejas y ensayando las nuevas. (aplausos.)

PINTO.—Pocos argumentos nuevos se han presentado. Empieza su peroración cuando el Presidente levanta la sesión á las 5 p. m.

Sociedad de Economías de Guadalupe

CAPITAL AUTORIZADO, C. 50.000-00 CAPITAL PAGADO, C. 22.772-00

BALANCE AL 30 DE JUNIO DE 1912

Capital prestado	C. 34640-75	Capital de accionistas	C. 22772-00
Efect. en Banco	335-84	Ganancias	1317-91
		Depósitos á Plazo	10768-00
		Fondo esp. para gastos	82-84
		» » defunciones	35-80
	C. 34976-59		C. 34976-59

Con mucho gusto recordamos á los socios que estamos en la época de las cuotas, las que deben pagarse del 1 al 8 de cada mes.

El Presidente, JOSE J. JIMENEZ

El Tesorero, M. SAENZ

DR. DON BELISARIO PORRAS

Cuyo partido ganó ayer por abrumadora mayoría en las elecciones de Concejales de Panamá.

El domingo se verificaron en Panamá las elecciones para Concejales.

Se disputaron el triunfo los partidarios del doctor don Belisario Porras y los de don Pedro A. Díaz, candidato de las simpatías del Presidente Arosemena.

El triunfo fué de los partidarios del doctor Porras, por abrumadora mayoría.

Las elecciones de concejales en Panamá tienen la gran importancia de que deciden quién va á ser Presidente de la República, pues quien gana estas elecciones, gana las de electores que se verificarán el domingo próximo.

DR. DON PABLO AROSEMENA

Presidente de Panamá quien ha apoyado de todas maneras el partido contrario al del Dr. Porras.

Por lo general el Partido que pierde las elecciones de concejales, no se presenta siquiera para las de electores.

Amenazaban graves desórdenes y el Gobierno parecía dispuesto á cometer mayores excesos; en visto de esto, los oficiales americanos tomaron el mando de la policía panameña y han mantenido el orden.

De todo corazón celebramos el triunfo del Partido del Doctor don Belisario Porras y deseamos los mayores aciertos á la simpática agrupación y á su digno y distinguido Jefe.

NOTA POLITICA DEL DIA

La siguiente información política con respecto á la política valverdista, la hemos obtenido de buena fuente.

Si bien es cierto que amigos del Dr. don Pánfilo Velverde piensan en este caballero para lanzar su candidatura, también es cierto que no lo harán antes de convencerse fijamente de los elementos con que cuentan para ello.

Para llegar á este convencimiento, levantan un censo general de los partidarios del Dr. Valverde, y si el número es suficiente, para formar un partido respetable, como ellos esperan que sea, lanzarán inmediatamente la candidatura de aquel estimable caballero, quien, según se nos ha dicho y asegurado, no permitirá que se haga nada, sin antes llenar aquel requisito para enterarse de las fuerzas con que cuenta.

Apoyarán la candidatura del Dr. Valverde, si se llegare á lanzar, importantes personalidades del clero.

NOTAS VARIAS

ROBO DE PERFUMES

En poder de cierta señora encontráronse varios frascos de perfumes robados en la Botica Francesa.

Esta señora declaró haberlos comprado á un desconocido.

Lo robado asciende á ₡200 próximamente.

BANQUETE Y MUSICA

Celebrando su ascenso, don Max. Soto dió un banquete en La Europa.

Asistieron: General Romain, Sr. Monge, Sr. Zuñiga M., Fernández B., Campabadal y Mora Carranza, todos militares; y particular Sr. Fernández Montufar.

Hubo una buena orquesta.

POR EQUIVOCACION

En la Estación de San Juan, varios campesinos atacaron á Patricio Zumbado, que en el tren se dirigía á la capital; quien resultó con una herida en la cabeza que le fué producida con arma cortante.

Por equivocación atacaron los campesinos á Zumbado.

PASAJEROS

Han llegado al país: Señora de Sidney Scott é hijas. Salieron: Carlos F. Beer, Philip Baily, Charles Gondres y Vermon Pindon.

Vapores llegados de Kingston: el CHIRRIPO; de Boston, el VERMONT. Zarpó el PRINZ AUGUST WILHELM.

Enseño el INGLES y el FRANCES por medio del método de BERLITZ. Escríbame Ud. al Ap. 55 para más detalles. ALCEO HAZERA.

LA REVUELTA EN CUBA

Muerte de Estenoz

SANTIAGO, CUBA, 30.—En los alrededores de Vega y Bollaco, colisionaron los insurgentes con las tropas del Gobierno, perdiendo los primeros cien entre muertos y heridos sin perjuicio de los que tienen prisioneros. El Teniente de la Torre que comandaba las fuerzas gobiernistas, mató personalmente al Jefe revolucionario General Estenoz, con su pistola. El cadáver de Estenoz fué traído y está expuesto en la plaza; muchísima gente llega á contemplarlo. En el campo de batalla encontróse el cadáver de un caballo, una pistola y un sable, se presume que sea de algún oficial que se escapó. El triunfo ha causado general regocijo.

GENERAL PEDRO IVONET

primer Jefe de la Revolución de Cuba que se encuentra gravemente herido.

Doctor J. Guzmán Centeno

Especialista en enfermedades de las señoras y de los niños; ex-cirujano interno de los hospitales Pottsville y ginecológico de San Bernabé, Estados Unidos. De regreso al país ofrece sus servicios profesionales en Cartago.

Reacciones Wasserman y de Noguchi por práctica certificada en los Laboratorios Patológicos del Hospital Médico Quirúrgico de Filadelphia.

Despacha en su casa de habitación, calle del Mercado.

Remate-Lote céntrico

A las 2 p. m. del 17 de julio próximo remataré en mi oficina, con base de cuatro mil quinientos colones, al mejor postor y por encargo de su dueño, el lote de terreno situado 30 varas al Sur de la Botica Francesa, que consta de 330 varas cuadradas, más ó menos, inscrito en el Registro de la Propiedad, Partido de San José, Tomo 713, folio 504, número 20.246.

Es una ocasión para quien desee construir una casa en el centro de la ciudad.

Apartado 374. Teléfono 230. Telégrafo ERTIZ. ERNESTO ORTIZ, Corredor Jurado.

LICITACION

Se pone á licitación el repello interior de la iglesia de San Vicente en las condiciones generales siguientes:

a.) La Junta pondrá los materiales de cal y arena solamente.

b.) El trabajo se exigirá en las mejores condiciones que es dado pedir en su clase: preparación de la mezcla, ejecución y preparación de la pared para que la pega sea perfecta.

c.) La superficie repellable es de 1835 metros cuadrados, deberá quedar terminado á los cuatro meses de firmado el contrato.

Se admiten indistintamente propuestas por el total ó á razón de metro cuadrado, y se aceptará la mejor propuesta ó ninguna, no considerándose satisfactoria. Los detalles se especifican en el contrato.

Las propuestas se dirigirán al Señor Cura de San Vicente, hasta el 15 de Julio próximo.

FERMIN BOLADERAS, Pbro.

San Vicente, Junio 29 de 1912.

2 y 1

GRATITUD

Aún cuando estoy seguro de que esto será para molestar la modestia del Doctor don Rodolfo Espinoza, quiero hacer constar que á ese ilustre médico se debe la curación de mi madre doña Ramona O. de Durán; quien padeció durante 16 años sin tener alivio alguno.

Reciba el Doctor Espinoza el testimonio de mi imperecedero agradecimiento.

RAFAEL DURAN.

... secretario de su de... y media p. m. de ese dia, ... Ejecutor practicó el embargo dic... do en la diligencia esto: "trate embargo en el banano que viene en los carros tales y cuales, los cuales sellé con el respectivo sello etc. etc." En el acta consta el nombramiento y aceptación de depositario y el hecho de haber sido entregados á éste los carros dichos. El depositario fué el señor Chittenden, empleado de la United Fruit Co.

A las 5 p. m. el señor Wetmore presentó escrito al Juez diciéndole: "del cargamento de bananos embargado hoy, el Juez Ejecutor, por una precipitación que no estaba de acuerdo con las instrucciones que Ud. le dió hizo depositario al señor Chittenden. Como este señor es un empleado de la United Fruit Co. que ha pedido el embargo, ruego á Ud. que revoque la elección hecha y escoja un depositario imparcial, haciendo que el señor Chittenden entregue la fruta. El señor Juez sin proveer nada en esa presentación por nota previo al depositario que no dispusiese de la fruta y que la conservase en los carros cerrados y sellados como la había recibido, y mientras se resolvía el incidente. El depositario á fin de cumplir puntualmente con esa orden obtuvo de la autoridad el auxilio de Agentes de Policía para que durante toda la noche resguardaran los carros. La vigilancia fué completa y eficaz.

De parte de la Compañía actora se alegó por escrito y de palabra al Sr. Juez que esa orden limitaba las facultades legales del depositario, que el incidente de remoción del depositario exigía una tramitación relativamente larga que no podría terminarse antes de diez ó doce dias, tiempo durante el cual la fruta no podía permanecer en los carros porque se perdería irremediablemente.

Sobre todo y principalmente se hizo presente al señor Juez que la ley no establecía la parcialidad como motivo de remoción de un depositario que corrientemente se elegía para esos cargos á las personas embargantes pues conforme á derecho la responsabilidad era la condición requerida para tal puesto; que el señor Chittenden era responsable; que si no lo fuera el actor había garantizado legalmente todo perjuicio con el depósito hecho y además y por escrito ofreció el actor que rendiría en la cantidad y de la calidad que el Juzgado quisiese garantía satisfactoria para responder de cualquier falta del depositario. Además y como razón definitiva y concluyente, se invocó el texto de un artículo (1364 del Código Civil) que dice: "El depositario judicial después de haber aceptado, no puede renunciar el depósito sin justa causa, NI SER REMOVIDO SINO POR FALTAR A ALGUNA DE LAS OBLIGACIONES DE SU ENCARGO. Toda observación fué inútil.

Ayer como á las once del dia recibió el Administrador del Ferrocarril nota del señor Juez en que le prevenía entregar los carros cerrados y sellados tal como habían quedado, al Sr. don Víctor Fabián, nombrado para depositario en sustitución del señor Chittenden.

El Administrador atendió la orden sin pérdida de tiempo y contestó al Juzgado que los carros no estaban á ... en el va... Americana.

Cuando la ... noticia de tal... miento condenad... la ley y en el caso ... do y prohibido por ... gió á este funcionario ... también la remoción del depo... señor Fabián no por el visible motivo de parcialidad sino por causa legal; y pidió también que se le diese orden de no disponer del depósito. Alegóse para esto último la complacencia idéntica que con la parte contraria se había tenido.

El señor Juez accedió á esa petición, como á las 4 de la tarde: por todas partes se buscó al señor Fabián, inclusive en el vapor, pero no fué posible encontrarlo, hasta que por último se le vió bajar de á bordo, y se le entregó la orden. Pero con todo y eso el vapor soltó sus amarras y el banano no fué desembarcado.

Reporter.—Cree Ud. que hubo alguna connivencia entre el señor Fabián y el capitán del barco para no atender la orden judicial?

Señor Pacheco.—Ignoro lo que ocurriera pero no lo creo. Yo no estaba en la punta del muelle cuando eso pasaba: llegué instantes despues. El Señor Zelaya me informó que el señor Fabián había desde el muelle habládole al Capitán para que volviese á atracar para el desembarco de la fruta, y que el Capitán había rehusado. En el proceso que con motivo de este incidente se promoverá enseguida, ha de resultar la verdad.

Lo único incuestionable es lo siguiente: que el señor Juez no retiró los sellos de los carros; así lo manifestó él al señor Zelaya: que en los autos no aparece orden ni autorización dados á nadie para romper los sellos: que éstos sin embargo fueron rotos y el banano extraido y embarcado y que la parcialidad atribuida al señor Chittenden que tanto temor infundió al señor Juez y á la contraria, resulta á todas luces imaginaria y su rectitud probada con el hecho de haber cumplido estrictamente las órdenes que recibió; con el de haber buscado el auxilio de la policía para mantener intacto el depósito durante las 18 horas, cuando menos, en que estuvo á su cargo, en tanto que el nuevo depositario en 4 ó 6 horas que tuvo la cosa bajo su guarda,—según lo expresa el telegrama á "La Prensa Libre" inserto en el número de esta tarde,—vendió la fruta á la Atlantic Fruit Co., no obstante de que esa fruta estaba en carros cerrados y sellados y que así debió conservarlos.

Se ha burlado la ley levantándose de hecho un embargo sin depositarse las sumas que el Código manda, se han burlado los derechos de un actor que mediante cuantiosos garantía y asumiendo todas las responsabilidades consiguientes pidió y obtuvo en forma legal un embargo. Pero es lo menos significativo: lo ... lo trascendental y sin precedente hasta ahora, es que con levanta... ancla un vapor se haya estorbado la ejecución de una orden judicial.

AFRECHO DE TRIGO

Hemos recibido una gran cantidad de este artículo que vendemos á precio moderado.

Almacén de Granos, TOMAS FERNANDEZ Y HNO.

Compre sus muebles, que son los más baratos

donde Jorge Morales Bejaranc...

Teléfono Número 4 — Al pie de la cuesta de Morán — Casa No. 531

...o depós... para la f... muras de todas clase...

ORTIZ renueva por cada correo su stock de joyería y recibe siempre lo más nuevo, lo más elegante, lo más artístico y lo que puede desear el gustoma refinado de esta cpital

ORTIZ

Este documento es propiedad de la Biblioteca Nacional "Miguel Obregón Lizano" del Sistema Nacional de Bibliotecas del Ministerio de Cultura y Juventud, Costa Rica.

... muebles, ... completos para montar una casa.

Ebanistería, tornería puertas y ventanas

Luis Gomis

ha sabido demostrar que la fabricación de muebles es un arte exquisito y delicado.

15 Apartado Nº 269.

... en diez mil colones. Para informes en estas oficinas. 2

LA BARCELONA
de Antonio Montealegre

Gran surtido de licores del país y extranjeros

Importación directa

Surtido constante de los afamados puros secos de las mejores vegas de CACHI.—Se atiende cualquier pedido por pequeño que sea.

SAN JOSÉ

SE VENDE

una planta eléctrica de gasolina de 6 caballos: 70 volts, 45 amperes, portátil, con un treinta por ciento de descuento sobre el precio de catálogo.

Entenderse con

Adolfo Luque

en San José.

18—15 v. alt.

Dr. B. MARICHAL M.
CIRUJANO DENTISTA
De las Universidades de Colombia y Habana, incorporado en la Facultad Médica de Costa Rica

Hace todas las operaciones de la boca por medio de la electricidad en su «Gabinete Dental Eléctrico», el más moderno y completo de San José. Extracciones absolutamente sin dolor por medio de anestésicos inofensivos. Métodos modernos.

OFICINA: Enseguida del Hotel San José, 50 varas al Sur de la esquina S. E. del Parque Central

2—15 v alt.

PANADERIA LA SOLEDAD

Elabora pan tres veces al día y gasta las mejores harinas q' llegan al país del extranjero y criolla del molino Fernández; remite pan á domicilio y hace descuentos favorables.

PRUDENCIO ODIO Teléfono 236

2—alt.

Julio Sáenz Gutiérrez

Pasante de Abogado y Notario Público

Despacha en la oficina del Dr. don Gerardo Echeverría y Aguilar, de las doce á las cinco p. m. San José, 26 de junio. 26-1-m

J. ALLEYNE BELGRAVE

al regresar al país ha establecido de nuevo la "Sastrería Inglesa" que pone á la disposición de su antigua y numerosa clientela.

La sastrería está situada en la Calle Central, frente á la Botica del Comercio. 14.

Nervosidad
cura el sedativo y analéptico ideal
Bornyval
Dósis: 2 ó 3 veces diarias de 1 á 3 perlas
Envase original: Frasquitos con 25 perlas de gelatina
De venta en todas las farmacias y droguerías
Fabricante:
J. D. Riedel A.-G., Berlin

... LOS VAPORES DE FUEG... Atlántica, todos los lunes ... CARILLO, SIXAOLA, TIV... pan pasajeros y carga de Limón á Nueva York en ocho días, ... ca solamente para recibir pasajeros y correos. También llevarán ... Nueva York.

Estos vapores hacen conexión en Colón con vapores para B... ra, Puerto Colombia y Santa Marta.

PARA NUEVA ORLEANS, vía Puerto Barrios, todos los viernes á ...

Servicio solamente de pasajeros con los reconocidos vapores ... ORLEANS.

PARA BOSTON (directo), todos los domingos en la madrugada.

Servicio de pasajeros con los vapores SAN JOSE, LIMON y ESPARTA.

Todos los pasajeros para Bocas del Toro y Colón, Panamá, deben presentarse ante el Consul Americano en San José, CINCO DIAS consecutivos antes de embarcarse, y para Nueva Orleans TRES DIAS consecutivos antes de embarcarse, á fin de obtener una constancia de haber permanecido en ese lugar durante dichos 5 y 3 días respectivamente.

Además, todos los pasajeros deben proveerse de un pasaporte de la autoridad respectiva del Gobierno de Costa Rica.

Para más informes, reservación de camarotes, etc., dirigirse á las oficinas de la UNITED FRUIT COMPANY en San José ó Limón, ó á los Sub-Agentes SASSO Y PIRIE en San José.

W. E. MULLINS, Administrador General.

ELDERS & FYFFES, LIMITED

LINEA DIRECTA DE VAPORES
ENTRE PUERTO LIMON (COSTA RICA) Y BRISTOL (INGLATERRA)

Los vapores de esta línea hacen la travesía de Puerto Limón á Bristol en 14 días. Salen de Limón cada quincena.

Pasaje de primera á Bristol, ida . . . . . £ 20
Pasaje de primera á Bristol, ida y vuelta . . £ 35

A las familias que tomen cuatro pasajes enteros se les concede una rebaja de 15 por ciento.

Este itinerario está sujeto á cambio sin previo aviso.

Los pasajeros deben proveerse de un pasaporte de la autoridad respectiva, del Gobierno de Costa Rica.

Para informes dirigirse á las oficinas de la United Fruit Company, en San José é Limón, y á los Sub-Agentes Sasso y Pirie, en San José.

W. E. MULLINS.—Administrador.

LINEA HAMBURGUESA AMERICANA, SERVICIO ATLAS

VAPORES CORREOS
ITINERARIO PARA JUNIO

Prinz August Wilhelm . . .	2 Junio	Prinz Eitel Friedrich	23 Junio
Prinz Sigismund	9 "	Prinz August Wilhelm	30 "
Prinz Joachim	16 "		

Hay vapores todas las semanas para New York, Colón y Kingston. Además los vapores PRINZ JOACHIM y PRINZ AUGUST WILHELM hacen escalas en Santiago de Cuba.

Es la ruta más rápida para exportación de café.

Todos los vapores tienen CAMARERAS Y MEDICOS.

Para pasajes y demás detalles en la oficina de

JOHN M. KEITH
Agente General.—San José y Limón

CHAMPAGNE POMMERY & GRENO
PRIMERA MARCA DEL MUNDO
UNICOS CONCESIONARIOS: FEDº PFEIFFER & Cº — BORDEAUX

AVISO

Por tener que atender otros negocios, vendo mi lechería situada en la ciudad de Limón.

8—15 v. alt. FEDERICO GÖLCHER.

Brillante negocio

Vendo en Turrúcares, que es el mejor punto comercial de la línea al Pacífico, un establecimiento de pulpería con patente de licores. También vendo la casa en que se encuentra dicho establecimiento. Admito para el pago parte al contado y parte á plazo. Para precio y condiciones entenderse con Félix López en Turrúcares, ó con el Licenciado Napoleón Sanabria en San José. 29.—5 v

HACE Y CONSERVA HERMOSO EL CUTIS

"NIEVE 'HAZELINE'"
(Marca de Fábrica)

TRADE "'HAZELINE' SNOW" MARK

Deliciosa preparación que alivia siempre la irritación de la piel, remueve la rubicundez y hace la piel tan suave como la seda.

Refrescante y Pura como la Nieve de las Montañas

En todas las Farmacias

BURROUGHS WELLCOME Y CIA., LONDRES

Sn P 195

ALL RIGHTS RESERVED

LOS OBLEAS MAGICAS DE GESSLER PARA EL DOLOR DE CABEZA

PARA LA FIEBRE DE HEMA, NEURALGIA

y toda otra clase de dolores, ataques, cualquiera causa, quitando la neuralgia, en 20 minutos. No se parece con el dolor de cabeza que se pierde el tiempo y los tabletas de los servicios. $2

Se vende al por mayor en los almacenes. Se vende al menudeo en las Boticas.

J. E. CLARK COMPANY.

¡Despierten, jóvenes!

No pierdan su tiempo

Usen lo mejor

Nada más rápido y eficaz en la cura de las afecciones de la nuestra que los MUHODES. Son mejores que el sándalo y la cubeba y muy superiores á las inyecciones. Empiezan á surtir su efecto á las tres ó cuatro horas de haberse tomado. Contienen el flujo inmediatamente y curan la gonorrea, gormatorea, etc.

De venta en todas las boticas.

21—alt.

DOCTOR ARREA
Médico-oculista

Consulta de 8 á 11 a. m. y de 1 á 4 p. m. en su casa de habitación, en los altos de la "Botica Central" esquina Opuesta á "La Catalña".

Gasoliná

de la mejor clase, aceite de lo mejor reconocido hasta hoy en el mundo entero para automóviles vende el que suscribe.

1º Avenida Este, 50 varas de «La Información», ó, en los Paquetes Postales. 21. 1 m

JORGE FERNÁNDEZ B.

En venta

VENDE una turbina, sistema ... precio en oro, ... bo para id. $135
72 pies de tubo galvanizado de 17 pulg. de diámetro á $2.00 pie 144.00
Dos codos de hierro galvanizado para los mismos tubos 80.00
Un regulador de turbina 75.00
$ 642.50
1.931.37
de que

... Ferrocarril al Atlántico y al lado de la hermosa quinta de Mr. Roberts, ... ubicado en lote de terreno plano, cultivados de árboles frutales. En uno de ellos existe una casa de bahareque nueva, y á dos los pasa el fondo una paja de agua grande que tiene una pequeña catarata.

Entenderse con el Lic. D. CARLOS LEIVA S. José, 27 de Junio de 1912. 30—3t v.

BARATO — Vendo unos 7 sitios: un tural, una chocheta y carretas.

MANUELA ROSA CAMPOS.
12 Avenida Este.

VENDO un motor eléctrico de 5 C. de F. enteramente nuevo, puede verse en mi taller.

1 m. ALFREDO CHAVEZ.

SE VENDEN varios lotes situados á la orilla de la línea del Tranvía, cerca de la Plaza de San Pedro del Monte. Informes con M. MORGE ECHANDI.

27—15 v. alt.

LA STA. ISABEL CHARPENTIER acaba de trasladar su domicilio á la hermosa casa que ocupó don Fabian Esquivel y que es propiedad de doña Pilar de Mora, con habitaciones espaciosas y decentes y convenientemente amobladas para recibir pensionistas, á quienes se les dará también manutención al precio de cada uno. Para familias pequeñas el establecimiento de Mademoiselle Charpentier ofrece condiciones difíciles de mejorar.

28—1 mes.

EN CASA DE MADERA al norte de la Aduana alquilo cuatro cuartos con su respectiva línea eléctrica y servicio de aguas propios para empleados de oficinas cercanas. Entenderse con su dueña frente al Monte de Piedad.

27—8 vs. JACOBA DE PACHECO.

RODOLFO FORSTER profesor de piano y canto, ofrece sus servicios al público. Casa de Ernesto Forster. 27—15 vs.

FINCA compro ó cambio una no muy lejos de San José, ojalá que contenga con línea férrea, y pago en condiciones. Dirigirse al Apartado 1.000 de San José.

26—15 vs. EMILIANO F. CARDENAS.

ALQUILO mi casa habitación situada en la esquina Norte del Mercado de esta ciudad, con cuatro cuartos, tambores, un higiénico habitaciones y elegante baño.

Para informes con Adolfo Luque en la misma casa. 26—15 vs.

SILVESTRE SOLIS L. —Ingeniero Topógrafo. Ofrece sus servicios profesionales.

25—15 vs. Alt.

COMPRO un Engelberg pequeño en buen estado con sus correspondientes accesorios. Dirigirse al apartado 714.

25—15 vs. BENEDICTO VALVERDE.

AVISO.—Se vende una casa nueva de madera, muy buena construcción contra temblores, ó se cambia por una finca no muy lejos de San José.

Informes en esta oficina.

25—15 vs.

LA RIFA DE LOS ARETES

El día 27 de Junio á las 3 p. m. se verificó, como estaba anunciado, la rifa de los aretes á beneficio de la Asociación del Rosario Perpetuo.

El número premiado fué el 10.309.

El agraciado con dicho número fue el señor cura de San Joaquín de Heredia Presbítero P. del Olmo.

24—6 vs.

POR CIEN MENSUALES doy clases de inglés. 100 lecciones por semana.

18—15 v. alt. ROD PADILLA.

SE VENDE un tostador de café completamente nuevo. 16—1 m.

Informes en estas oficinas

AUTORIZADO por mi madre, vendo nuestra casa de habitación contigua á la lechería de don Gordiano Fernández, 5a. Avenida Oeste No. 126. San José. Para pormenores con R. D. Cornejo ó el Lic. D. F. Aguilar Barquero.

28—15 v. alt

VENDO un lote en el barrio de Donaldson, situado en la calle 1a. Sur, entre las Avenidas 14 y 16, de muy buen tamaño para construcción. Para informes, dirigirse á G. ODIO DE GRANDA, Ap. 784. San José.

19—10 v. alt.

ALQUILO mi casa, á 50 varas al Oeste del Colegio de Señoritas, capa: para una familia numerosa, de construcción moderna y gran solar. Situada en la sexta avenida. Informarse Ismael Herrera T. 28—8 v.

CASA CON PATIO.—Se desea comprar una, que sea buena y regular. Ofertas Apartado 500.

28—15. v. alt.

OPORTUNIDAD! Vendo cien manzanas situadas tres tilos de Alajuela, y á dos millas de la estación de la Ceiba y á mil quinientas de Guacimal. Pueden sacárse de á 4000 carretas de leña que se venden al precio de $ 50 cada carretada. Lo mismo: de vender 300 manzanas más, pegadas á terreno... En el centro de Orotina tengo sus propiedades que vendo. Para negocios condiciones con

15 v. alt. R. BARTH

To Corporations, Companies and well-established Private Enterprises

Requiring Capital.

The Investment Registry, Limited, 3, Waterloo Place, London, England (established 1880 — invested funds, £ 30,000,000), is prepared to purchase for cash existing, or to be created, issues of Bonds or Debentures well secured on sound revenue-producing properties, both as to capital and income.

No speculative propositions entertained. Smallest transactions considered, £ 50,000, largest, £ 500,000. Principals or their representatives corresponded with, agents ignored. Booklet explaining how millions of Pounds sterling have already been invested; advantages offered to borrowers and particulars required, will be sent only to principals or their representatives, on application in English, French, German or Spanish, to the —

Purchase Department, Investment Registry, Ltd., 3, Waterloo Place, London, S.W., England

A las Corporaciones, Compañías y Empresas Particulares bien establecidas que

Necesiten Capital.

La Investment Registry, Limited, 3, Waterloo Place, Londres, Inglaterra (establecida en 1880—capital invertido $ 145,000,000), está dispuesta á comprar al contado emisiones existentes ó por crear de obligaciones bien garantizadas de productivas y seguras propiedades tanto en el capital como en el interés.

No se trata ninguna proposición especulativa. Se consideran operaciones desde $ 200,000 hasta $ 2,000,000. Se entrará en correspondencia únicamente con los Jefes ó representantes de estos. No se admiten Agentes. Se enviarán impresos á los Jefes y á sus representantes solamente, cuando lo soliciten, explicando como millones de libras esterlinas han sido ya invertidos y las ventajas ofrecidas á las personas que pidan el empréstito y todos cuantos particulares necesiten. — Dirigirse en inglés, francés, español ó alemán á:

Purchase Department, Investment Registry, Ltd., 3, Waterloo Place, London, S.W., England

MUERTE AL LADRON!

Vuestras cosechas destruidas por las ratas, ratones de campo, ardillas, perros de campo, topos, taltuzas, viscachas, etc. y vuestra salud amenazada por ellos exijen

EL EXTERMINIO

del comun enemigo.

El Veneno Patentado marca Bolduan, probado por muchos años, es el medio más eficaz para acabar con ellos.

Mande UN DOLAR americano para un paquete de veneno suficiente para matar miles de roedores ó escribanos pidiendo muestra gratuita y nuestro interesantísimo librito en español "Cómo salvar las cosechas."

Deseamos un agente exclusivo y de responsabilidad en ese país

THE BOLDUAN MFG. CO., 863 N FRANKLIN ST. CHICAGO, E. U. A.

Procedimientos modernos sin ácidos

Tintorería Peralta Al Sur del Colegio de Señoritas

Colores firmes y brillantes

Buen trabajo y precios bajos. —— J. Vicente Peralta

AL SIGLO NUEVO

Departamento de viveres al menudeo

Acabamos de recibir y vendemos á bajos precios los siguientes artículos:

Jamones de Hunter; jamones Morton cocidos, en latas de 5 libras; chorizos españoles, en latas de 1 kilo y de medio kilo; Salchichón de Vich; Aceitunas reinas, por libras; Gelatina en hojas; Cáscaras de frutas CITRON, ORANGE Y LEMON; Aceite Rodel, Potin y Salat; Pastas francesas para sopa; Variedad en fideos Italianos. HARINA GOLD MEDAL.

A. HERRERO & CO.

PIEDRA DE CAL MOLIDA

Los potreros viejos son malos. Una aplicación de carbonato de cal (piedra de cal molida) en cantidad de dos á tres toneladas por manzana los regenera por completo. Hágase un ensayo. No cuesta más de $10.00 que es lo que vale la tonelada puesta en cualquier estación de la Northern. Dirijanse los pedidos á Alfredo Esquivel.

Agente Cia. Industrial de Turrialba.

San José, mayo 25, 1912. 28 alt.

Gran Compañía Arenera en Cebadilla

La mejor arena del Pacífico, precios sin competencia; para ... y muestras entenderse con FLOREZ Y AGUILAR en Río Grande. 16—alt.

Este documento es propiedad de la Biblioteca Nacional "Miguel Obregón Lizano" del Instituto Nacional de Biodiversidad (INBIO). Prohibida su venta, distribución y reproducción.